

ESTADO DE RED VIAL NACIONAL

Red Vial Nacional
Red Vial Departamental

Estado Vial

- Interrumpido
- Restringido
- Normal

LEYENDA

DEPARTAMENTOS CON VÍAS INTERRUPTIDAS



- Arequipa
- Cusco
- Huancavelica
- Huánuco
- La Libertad
- Piura
- Puno

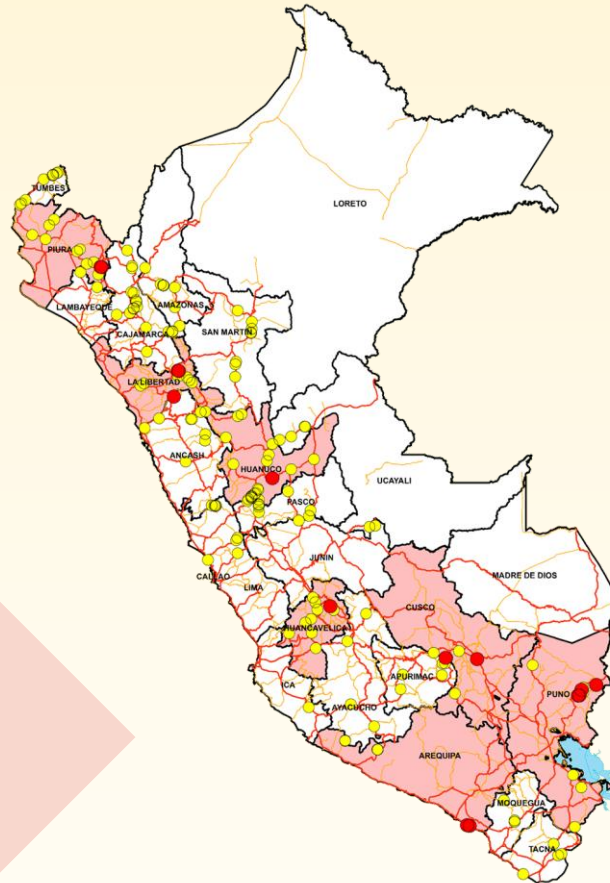

DEPARTAMENTOS	ESTADO DE RED VIAL			TOTAL GENERAL
	TRÁNSITO INTERRUPTIDO	TRÁNSITO RESTRINGIDO	TRÁNSITO NORMAL	
Amazonas		12		12
Áncash		8		8
Apurímac		4		4
Arequipa	2	5		7
Ayacucho		4		4
Cajamarca		15		15
Cusco	2	6		8
Huancavelica	1	9		10
Huánuco	1	16		17
Ica		1		1
Junín		1		1
La Libertad	3	7		10
Lambayeque		1		1
Lima		9		9
Moquegua		4		4
Pasco		12		12
Piura	2	13		15
Puno	4	7		11
San Martín		9		9
Tacna		4		4
Tumbes		7		7
Ucayali		5		5
Total general	15	159	0	174

Fuente: Reporte del COE MTC de la mañana del 17 de marzo del 2025
Link de descarga de Excel de estado de red vial: [Portal Web MTC](#)

TRANSITO INTERRUPTIDO

No existe pase vehicular por la ruta.

TRÁNSITO RESTRINGIDO

Existe pase vehicular por horas, por un carril o por acceso alterno.

TRANSITO NORMAL

El transito se encuentra restablecido.

Lima, 17 de marzo de 2025